

OBSERVAÇÕES

LOCALIZAÇÃO

COSMÓPOLIS



CAMPINAS



UNIDADES RIBEIRO CARAMUJO

CAMPINAS-SP: Rua Dom Pedro I, Nº 222 - Guanabara - CEP 13073-003 - Tel.: (19) 3212-2588

COSMÓPOLIS-SP: Rua Otto Herbst, Nº 756 - V. José K. Aun - CEP 13150-000 - Tel.: (19) 3812-1012

PAULÍNIA-SP: Avenida Getúlio Vargas, Nº 487 - Nova Paulínia - CEP 13140-330 - Tel.: (19) 3833-3068

GUAXUPÉ-MG: Rua Cel. Antônio Costa, Nº 146 - Centro - CEP 37800-000 - Tel.: (35) 3551-1649

MUZAMBINHO-MG: Av. Dr. Américo Luz, Nº 433 - Sl. 11 - Centro - CEP 37890-000 - Tel.: (35) 3571-2002

WWW.RIBEIROCARAMUJO.COM.BR

Ribeiro Caramujo^{3D}

Radiologia Odontológica

**EXAMES ON-LINE
E TOMOGRAFIA**

Rua Otto Herbst, Nº 756 - V. José K. Aun - Cosmópolis/SP - Tel.: (19) 3812-1012

PARA SUA COMODIDADE FAVOR MARCAR HORÁRIO PARA DOCUMENTAÇÕES

DADOS

Nome do Paciente: _____

Data de Nascimento: ____/____/____

**ACEITAMOS CARTÕES
DÉBITO E CRÉDITO**

Endereço: _____

Bairro: _____ Fone: _____

Nome Profissional: _____

ENTREGA NO ENDEREÇO: _____

ENTREGA AO PACIENTE ENVIAR PEDIDOS DE EXAME

DOCUMENTAÇÕES

Documentação Personalizada

O profissional indica o conjunto de exames com o qual desejará trabalhar e a Ribeiro Caramujo se encarrega de organizá-lo e entregá-lo em pastas e/ou em formato digital. Ligue (19) 3812-1012

Documentação Ortodôntica Econômica

Radiografia panorâmica, telerradiografia com traçado cefalométrico (2 traçados à escolha), fotos intra e extra orais (6), modelos ortodônticos, porta modelos e pasta. CD

Documentação Ortodôntica Básica

Radiografia panorâmica, telerradiografia com traçado cefalométrico computadorizado, fotos intra e extra orais (8), ficha clínica, modelos ortodônticos com análise (Nance, Moyers e Bolton), porta modelos e pasta. CD

Documentação Ortodôntica Completa

Radiografia panorâmica, telerradiografia com traçado cefalométrico, radiografia carpal, radiografia frontal, fotos intra e extra orais (8), modelos ortodônticos com análise (Nance, Moyers e Bolton), porta modelos, pasta e **CD**.

Documentação Periodontal

Periapical boca toda, panorâmica, 4 interproximais, fotos intra e extra orais (8), modelos ortodônticos, porta modelos e pasta. CD

Documentação para Implantes

Radiografia panorâmica (P11) com traçado, radiografia oclusal e periapical da área de interesse, fotos, modelos, porta modelos e pasta. CD

**PARA MOLDAGEM
PEDIMOS 2 HORAS
EM JEJUM.**

INTRABUCAIS

1 Periapical Levantamento Periapical completo Técnica de Clark

Técnica de Localização

18	17	16	15	14	13	12	11	21	22	23	24	25	26	27	28

Dente Incluso Corpo Estranho Região

2 Interproximal (Bite - Wing)

Direito Esquerdo

Pré - Molares Molares Esquerdo

3 Oclusal

Maxila Mandíbula

Região: _____

PARA RADIOGRAFIAS AVULSAS NÃO PRECISA AGENDAR HORÁRIO

EXTRABUCAIS

4 Panorâmica

Panorâmica Padrão Panorâmica p/ Implante sem Traçado (P11) Panorâmica Pediátrica Panorâmica p/ Implante com Traçado (P11)

CD

5 ATM / Transfacial

4 Posições

6 Outros

Planigrafia dos Seios da Face Planigrafia dos Seios Paranasais Planigrafia dos Seios Maxilares

Mão e Punho Com Análise Sem Análise

7 Telerradiografia

Tele Perfil Tele Frontal 45°

Com Traçado Sem Traçado

Com Traçado Sem Traçado

8 Análise Cefalométrica Computadorizadas

Análise Facial UNICAMP Usp / Unicamp 3ºs Molares Tweed / Steiner

Adenóide Jarabak Profis Sassouni _____

Bimler Lavergne - Petrovic Ricketts Frontal Schwarz

USP Mcnamara Ricketts Lateral Trevisi

FOTOS

9 Fotos

Frente Perfil Sorrindo

Intrabucal Oclusal Superior Oclusal Inferior

MODELO

10

Modelo de Estudo Modelo de Trabalho

TOMOGRAFIA COMPUTADORIZADA

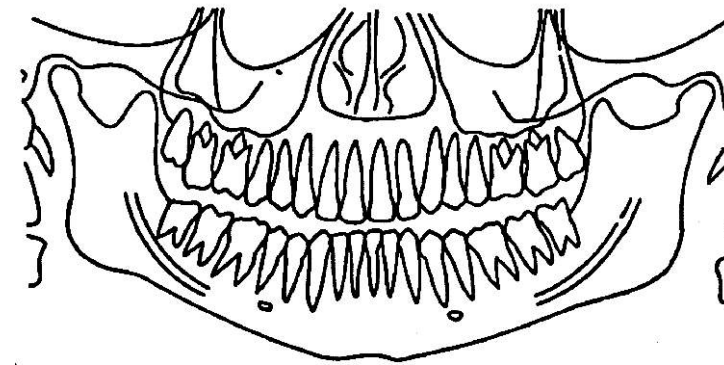

Selecione no diagrama a região de interesse a ser examinada

PLANEJAMENTO DE IMPLANTES

Maxila (assinalar regiões) Arco Zigomático

Mandíbula (assinalar regiões) Estudo de Área Doadora para Enxerto Autógeno

Regiões Designadas pela Guia Tomográfica/Cirúrgica Mento Retro Molar

Segmentada / Área _____

DIAGNÓSTICO DE ATM

Boca Fechada Boca Aberta e Fechada

Boca Aberta Pesquisa de Fratura / Patologia

CIRURGIAS E DEMAIS PATOLOGIAS

Terceiros Molares / Relação com o Canal Pesquisa de Fratura Óssea

Dente Incluso e/ou Supranumerário Patologia

Regiões Assinaladas

ENDODONTIA

Dilaceração Radicular Pesquisa de Fratura Dentária

Pesquisa de Perfuração Radicular Outras Pesquisas (especificar) _____

ORTODONTIA

Avaliação das tábulas ósseas vestibular e palatina e/ou lingual Avaliação da relação dos dentes superiores com o seio maxilar

Avaliação da intercuspidação dentária

PROTOTIPAGEM

Maxila Opaca Comum

Mandíbula Transparente Estendida

Guia Cirúrgico Guia Cirúrgico para Zigomático

Obs.: Tomografia realizada nas Unidade de Campinas (19) 3212-2588 e Paulínia (19) 3833-3068 / 98964-8679 ☎