

OBSERVAÇÕES

LOCALIZAÇÃO



UNIDADES RIBEIRO CARAMUJO

CAMPINAS-SP: Rua Dom Pedro I, Nº 222 - Guanabara - CEP 13073-003 - Tel.: (19) 3212-2588

COSMÓPOLIS-SP: Rua Otto Herbst, Nº 756 - V. José K. Aun - CEP 13150-000 - Tel.: (19) 3812-1012

PAULÍNIA-SP: Avenida Getúlio Vargas, Nº 487 - Nova Paulínia - CEP 13140-330 - Tel.: (19) 3833-3068

GUAXUPÉ-MG: Rua Cel. Antônio Costa, Nº 146 - Centro - CEP 37800-000 - Tel.: (35) 3551-1649

MUZAMBINHO-MG: Av. Dr. Américo Luz, Nº 433 - Sl. 11 - Centro - CEP 37890-000 - Tel.: (35) 3571-2002

WWW.RIBEIROCARAMUJO.COM.BR

Ribeiro Caramujo^{3D}

Radiologia Odontológica

HORÁRIO DE ATENDIMENTO
Seg. à Sexta das 08:00 às 18:00 h
Sábado das 08:00 às 12:00 h

**EXAMES ON-LINE
E TOMOGRAFIA**

Rua Dom Pedro I, Nº 222 - Guanabara - Campinas/SP - Tel.: (19) 3212-2588
PARA SUA COMODIDADE FAVOR MARCAR HORÁRIO PARA DOCUMENTAÇÕES

DADOS

Nome do Paciente: _____

Data de Nascimento: ____/____/____

**ACEITAMOS CARTÕES
DÉBITO E CRÉDITO**

Endereço: _____

Bairro: _____ Tel.: _____

Nome do Profissional: _____

E-mail: _____ Tel.: _____

Para realização dos exames é necessário a retirada de todos os objetos metálicos (boca, face e pescoço), brincos, piercing, colar, etc...

ENVIAR PEDIDOS DE EXAME

DOCUMENTAÇÕES

Documentação Ortodôntica Econômica

Radiografia panorâmica, telerradiografia com traçado cefalométrico (2 traçados à escolha), fotos intra e extra orais (6), modelos ortodônticos, porta modelos e pasta. CD

**PARA MOLDAGEM
PEDIMOS 2 HORAS
EM JEJUM.**

Documentação Ortodôntica Básica

Radiografia panorâmica, telerradiografia com traçado cefalométrico computadorizado, fotos intra e extra orais (8), ficha clínica, modelos ortodônticos com análise (Nance, Moyers e Bolton), porta modelos e pasta. CD

Documentação Ortodôntica Completa

Radiografia panorâmica, telerradiografia com traçado cefalométrico, radiografia carpal, radiografia frontal, fotos intra e extra orais (8), modelos ortodônticos com análise (Nance, Moyers e Bolton), porta modelos, pasta e CD.

Documentação Periodontal

Periapical boca toda, panorâmica, 4 interproximais, fotos intra e extra orais (8), modelos ortodônticos, porta modelos e pasta. CD

Documentação para Implantes

Radiografia panorâmica (P11) com traçado, radiografia oclusal e periapical da área de interesse, fotos, modelos, porta modelos e pasta. CD

INTRABUCAIS

1 Periapical

<input type="checkbox"/> Levantamento Periapical completo	18 17 16 15 14 13 12 11	21 22 23 24 25 26 27 28	Técnica de Localização
<input type="checkbox"/> Periapical Avulsa	55 54 53 52 51	61 62 63 64 65	
	85 84 83 82 81	71 72 73 74 75	

31|32|33|34|35|36|37|38

Dente Incluso
 Corpo Estranho
 Técnica Clark

2 Interproximal (Bite - Wing)

Direito Direito
 Pré - Molares Molares
 Esquerdo Esquerdo

3 Oclusal

Maxila Mandíbula

Região: _____

PARA RADIOGRAFIAS AVULSAS NÃO PRECISA AGENDAR HORÁRIO

EXTRABUCAIS

4 Panorâmica

Panorâmica Padrão Panorâmica p/ Implante sem Traçado (P11)
 Panorâmica Pediátrica Panorâmica p/ Implante com Traçado (P11)

5 ATM / Transfacial

2 Posições (aberto e fechado)
 CD

6 Outros

Radiografia dos Seios da Face (sem laudo médico)

Mão e Punho

Com Análise
 Sem Análise

7 Telerradiografia

Tele Perfil Tele Frontal 45°

Com Traçado Com Traçado
 Sem Traçado Sem Traçado

8 Análise Cefalométrica Computadorizadas

Análise Facial UNICAMP Usp / Unicamp 3ºs Molares Tweed / Steiner
 Adenóide Jarabak Profis Sassouni _____
 Bimler Lavergne - Petrovic Ricketts Frontal Schwarz
 USP Mcnamara Ricketts Lateral Trevisi

FOTOS

9 Fotos

Frente Intrabucal
 Perfil Oclusal Superior
 Sorrindo Oclusal Inferior

MODELO

10

Modelo de Estudo
 Modelo de Trabalho

TOMOGRAFIA COMPUTADORIZADA

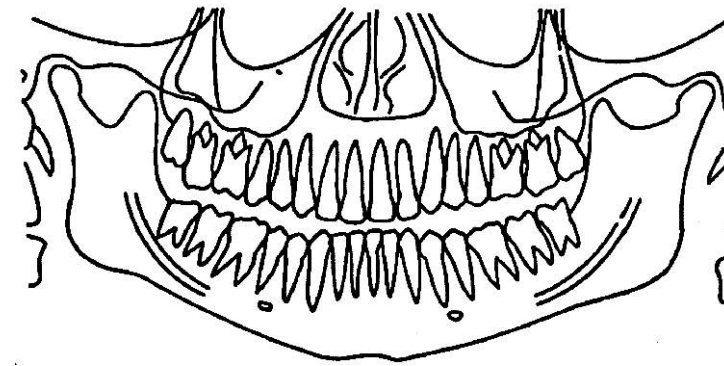

Selecione no diagrama a região de interesse a ser examinada

PLANEJAMENTO DE IMPLANTES

Maxila (assinalar regiões) Arco Zigomático
 Mandíbula (assinalar regiões) Estudo de Área Doadora para Enxerto Autógeno
 Regiões Designadas pela Guia Tomográfica/Cirúrgica Mento Retro Molar
 Segmentada / Área _____

DIAGNÓSTICO DE ATM

Boca Fechada Boca Aberta e Fechada
 Boca Aberta Pesquisa de Fratura / Patologia

CIRURGIAS E DEMAIS PATOLOGIAS

Terceiros Molares / Relação com o Canal Pesquisa de Fratura Óssea
 Dente Incluso e/ou Supranumerário Patologia
 Regiões Assinaladas

ENDODONTIA

Dilaceração Radicular Pesquisa de Fratura Dentária
 Pesquisa de Perfuração Radicular Outras Pesquisas (especificar) _____

ORTODONTIA

Avaliação das tábulas ósseas vestibular e palatina e/ou lingual Avaliação da relação dos dentes superiores com o seio maxilar
 Avaliação da intercuspidação dentária

PROTOTIPAGEM

Maxila Opaca Comum
 Mandíbula Transparente Estendida
 Guia Cirúrgico Guia Cirúrgico para Zigomático

RESULTADO

Impressão + CD CD